



Impianto sportivo polivalente
all'aperto in località Villamarina di Cesenatico



PROGETTO DEFINITIVO - CUP D29B18000040002

TAVOLA: 3
Data: febbraio 2018

ELABORATO ARCHITETTONICO

Progettista:
Collaboratori:
RUP:

Ing. Zignani Barbara
Geom. Bernardini Paolo
Arch. Ceccarini Eva
Geom. Gallandri Richard
Ing. Savini Simona

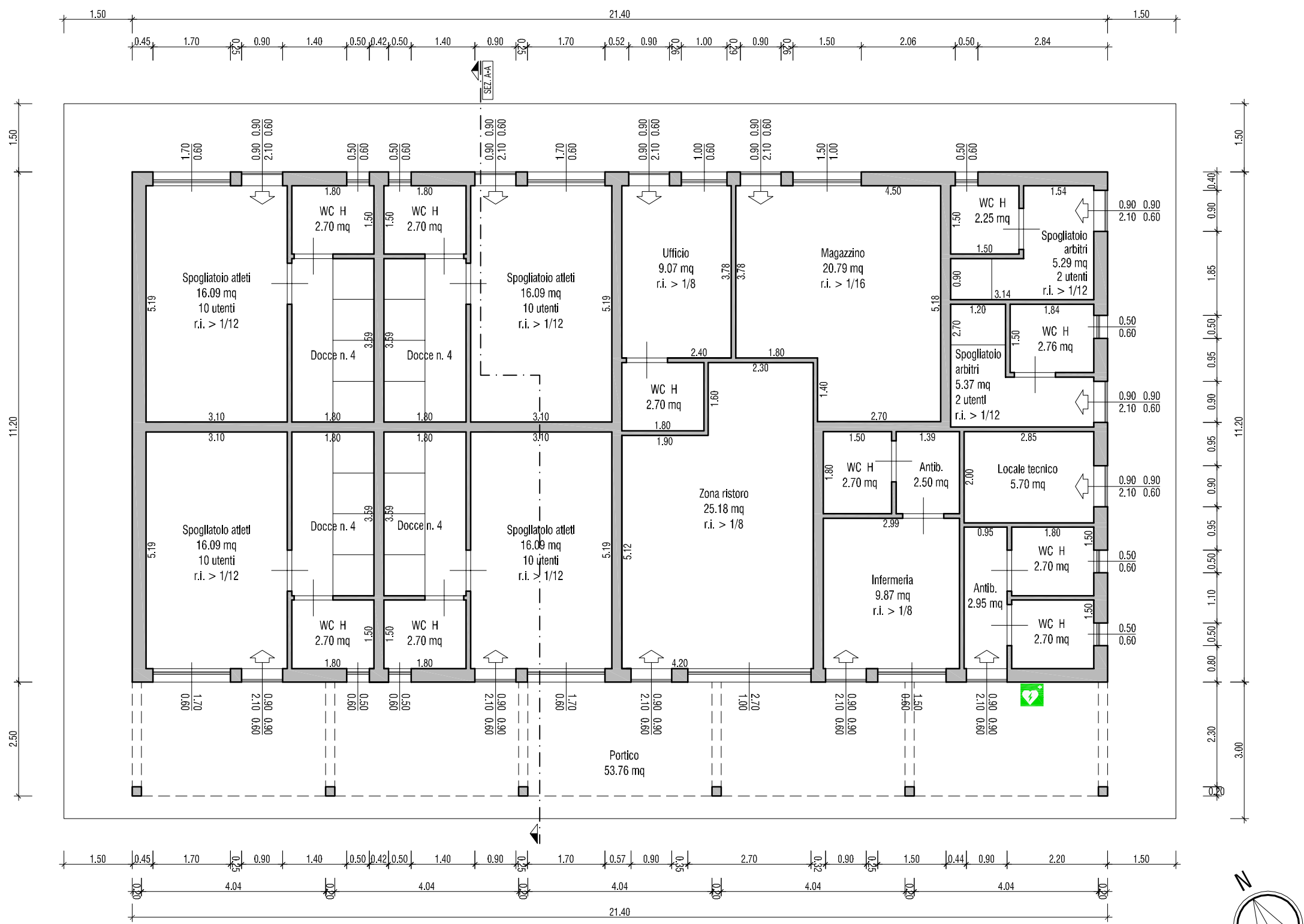

PIANTA PIANO TERRA
scala 1:100

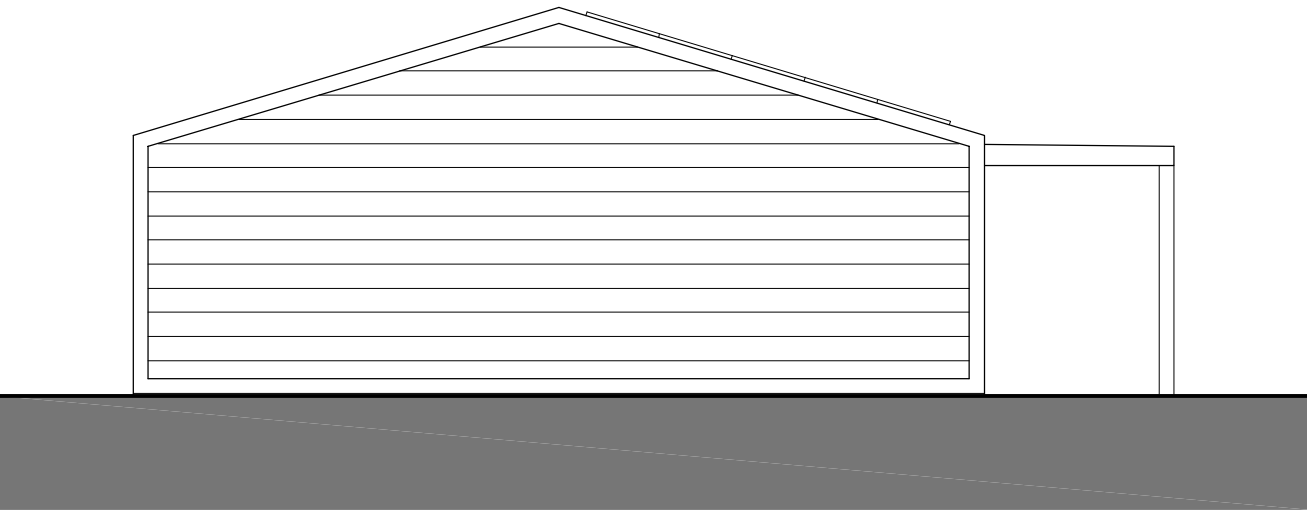

PROSPETTO OVEST
scala 1:100

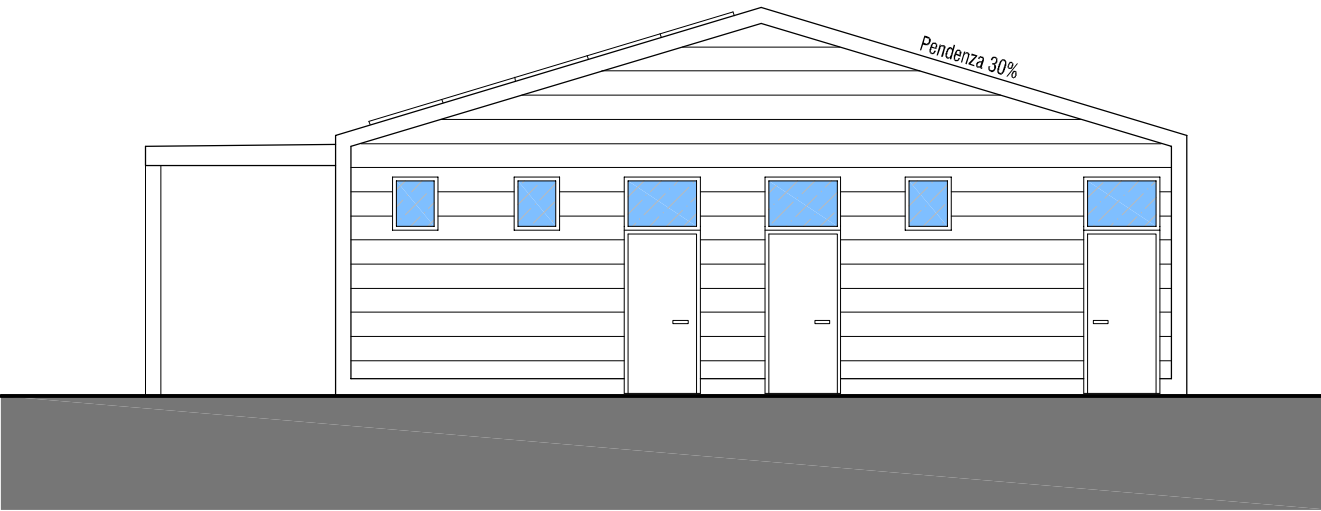

PROSPETTO EST
scala 1:100

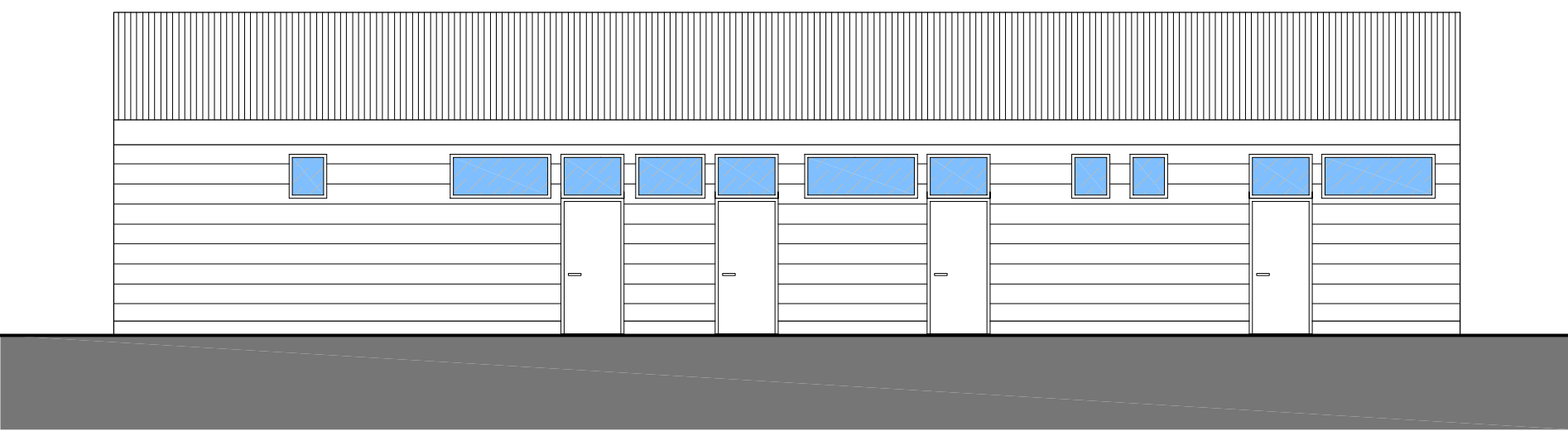

PROSPETTO NORD
scala 1:100

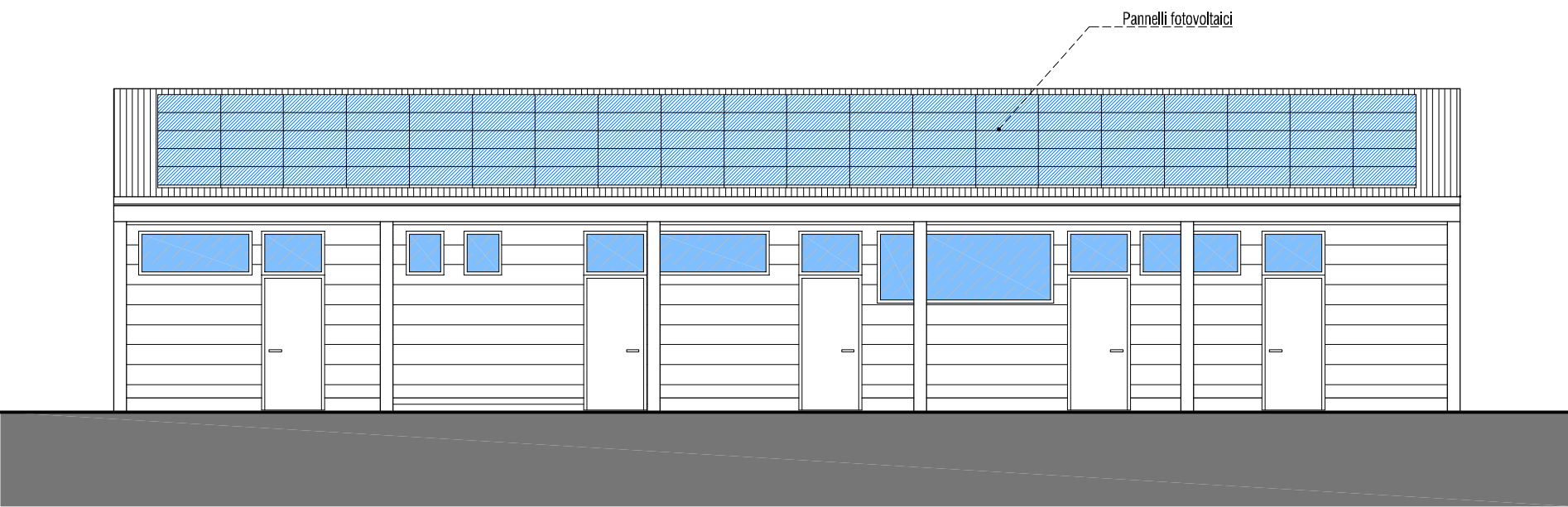

PROSPETTO SUD
scala 1:100

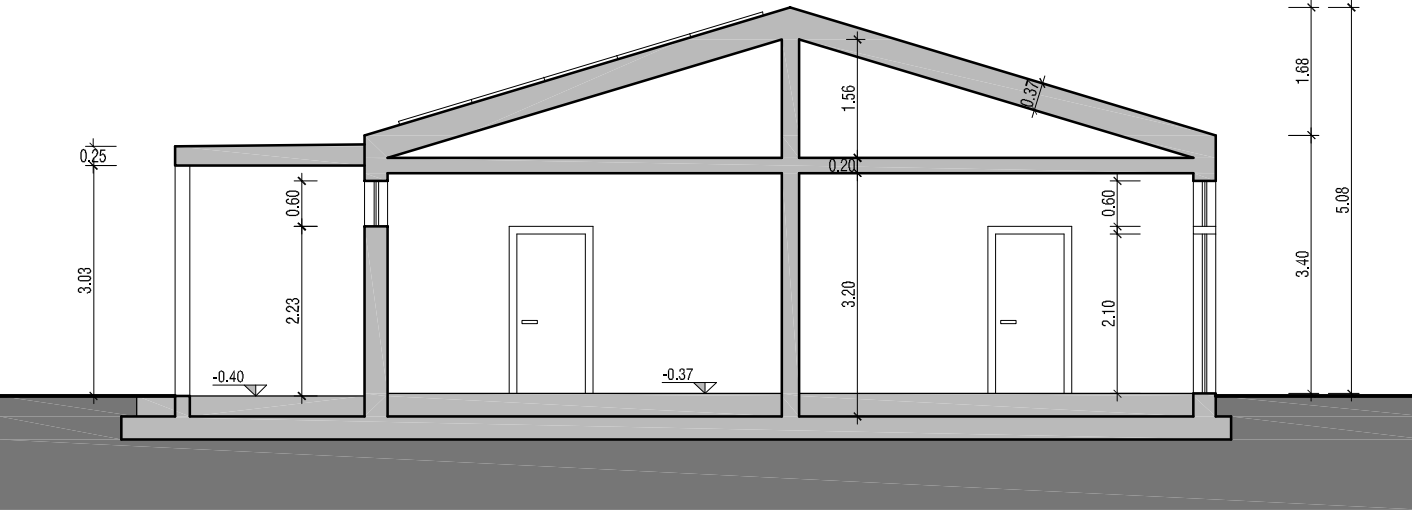

SEZIONE A-A
scala 1:100

LEGENDA	
	Spazio di rotazione di una sedia a rotelle (Ø 1,50 m)
	Percorso per portatori di handicap
	Linea fognatura nera
	Nuovo tratto fognatura nera
	Pozzetto d'ispezione fognatura nera
	Pozzetto d'ispezione dotato di sifone Firenze e sfato
	Pozzetto d'allaccio alla fognatura nera
	Corpo ricettore fognatura bianca
	Nuovo tratto fognatura bianca
	Pozzetto d'ispezione fognatura bianca
	Pluviale con pozzetto d'ispezione
	Scarico fontana
	Pozzetto d'ispezione dotato di strozzatura
	Pozzetto d'allaccio alla linea principale della fognatura bianca
	Defibrillatore

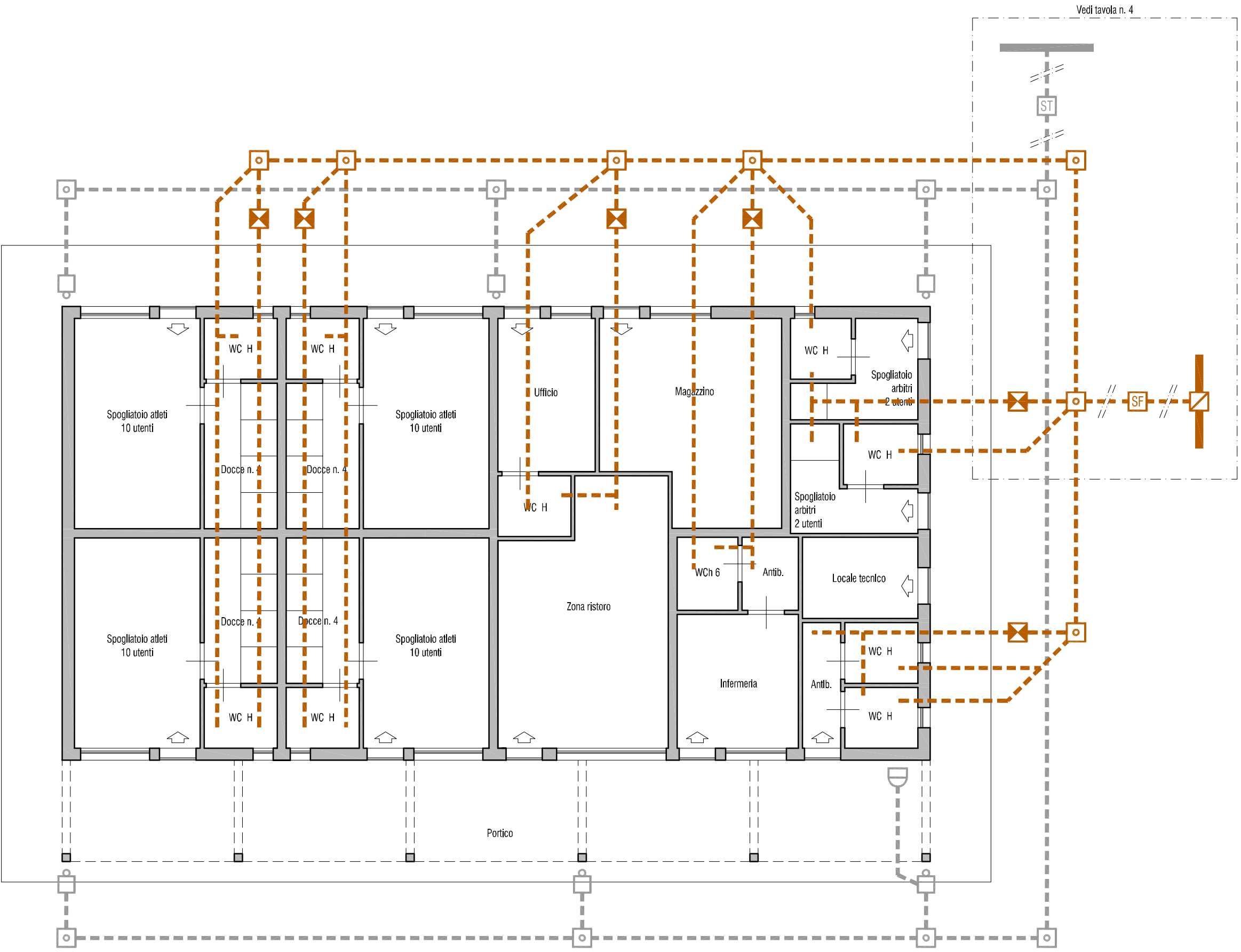

SCHEMA DELLE FOGNATURE
scala 1:100

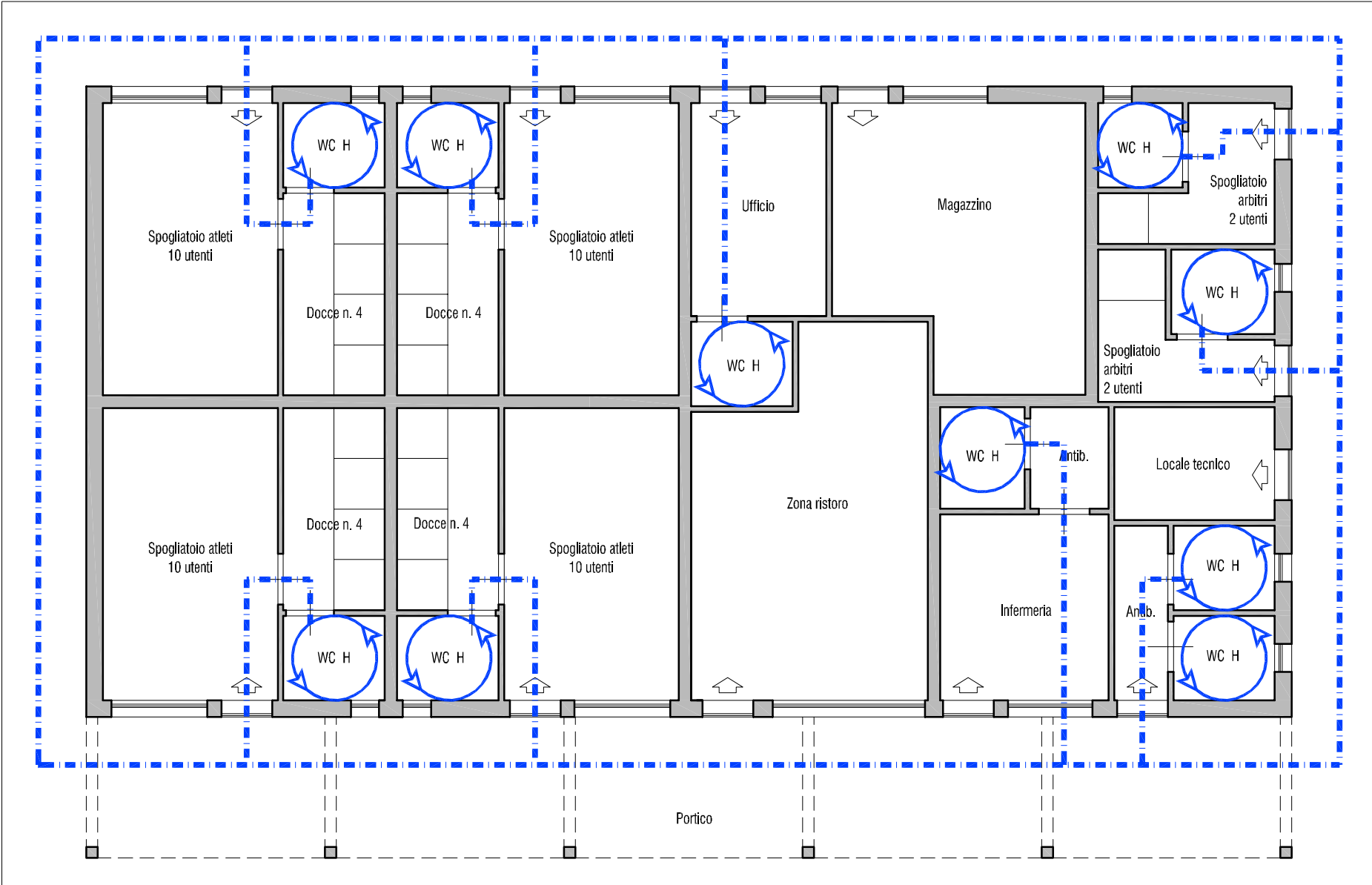

LEGGE n.13/1989 E
PERCORSI DI COLLEGAMENTO
scala 1:100